



Handleiding Osiris Decos

1. Start in Osiris

In OSIRIS Backoffice is een menuoptie beschikbaar (menu 204 en 307) waarmee een extern digitaal dossier van de student kan worden opgevraagd. Met behulp van een link in OSIRIS is de verwijzing naar het digitaal dossier van de student in Decos opgenomen.

In menu 200 worden de Student Volggegevens geraadpleegd. Op moment dat een uitstap naar Decos gewenst is om bv het dossier van de student in te zien, is dit rechtstreeks mogelijk middels menu 204 Digitaal Dossier, zie hieronder.

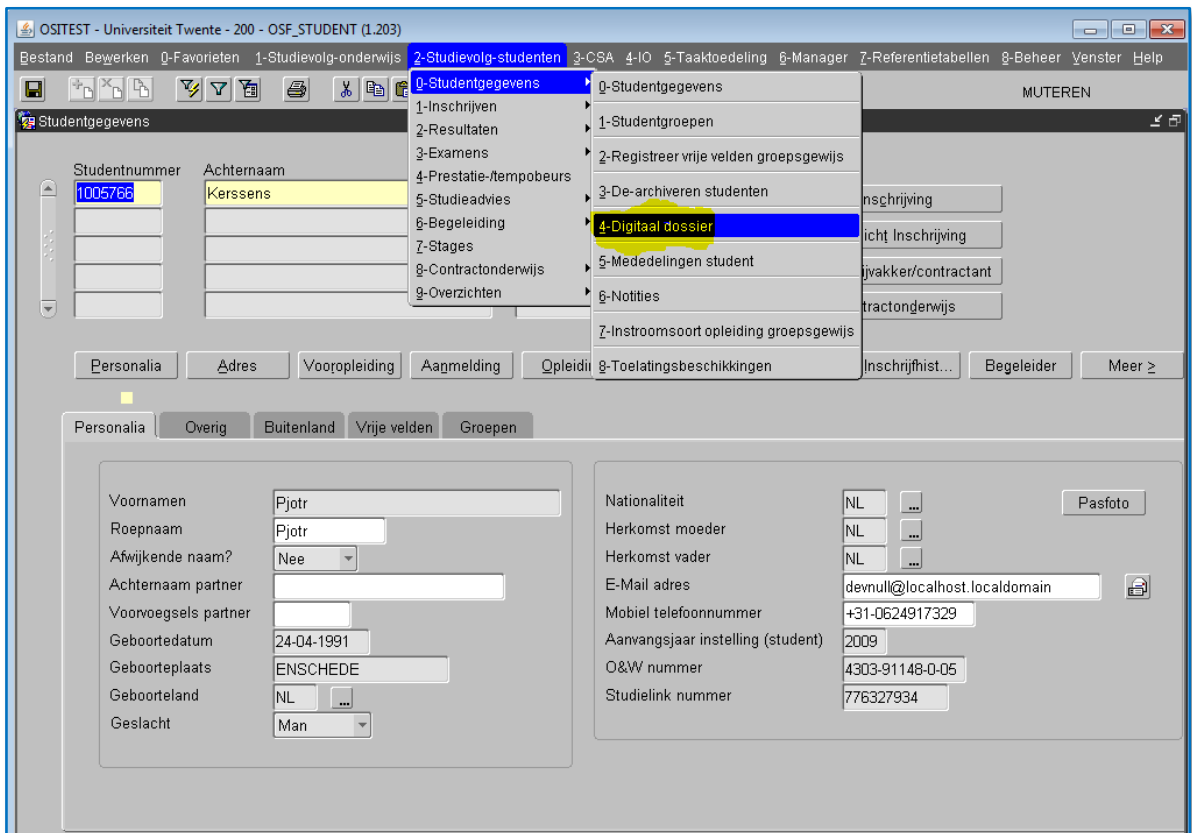

The screenshot shows the OSIRIS application interface. The menu '2-Studentvolg-studenten' is open, and the option '4-Digitaal dossier' is highlighted. The main window displays student details for 'Kerssens' with student number '1005766'. The interface includes a menu bar, a toolbar, and a main content area with various tabs and input fields.

Studentnummer	Achternaam
1005766	Kerssens

Personalia Adres Vooropleiding Aanmelding Opleiding

Personalia Overig Buitenland Vrije velden Groepen

Voornamen	Pjotr	Nationaliteit	NL	Pasfoto
Roepnaam	Pjotr	Herkomst moeder	NL	
Afwijkende naam?	Nee	Herkomst vader	NL	
Achternaam partner		E-Mail adres	devnull@localhost.localdomain	
Voorvoegsels partner		Mobiel telefoonnummer	+31-0624917329	
Geboortedatum	24-04-1991	Aanvangsjaar instelling (student)	2009	
Geboorteplaats	ENSCHEDA	O&W nummer	4303-91148-0-05	
Geboorteland	NL	Studielink nummer	776327934	
Geslacht	Man			

En vanuit menu 300 kan het digitaal dossier opgeroepen worden via menu 307, zie hieronder.

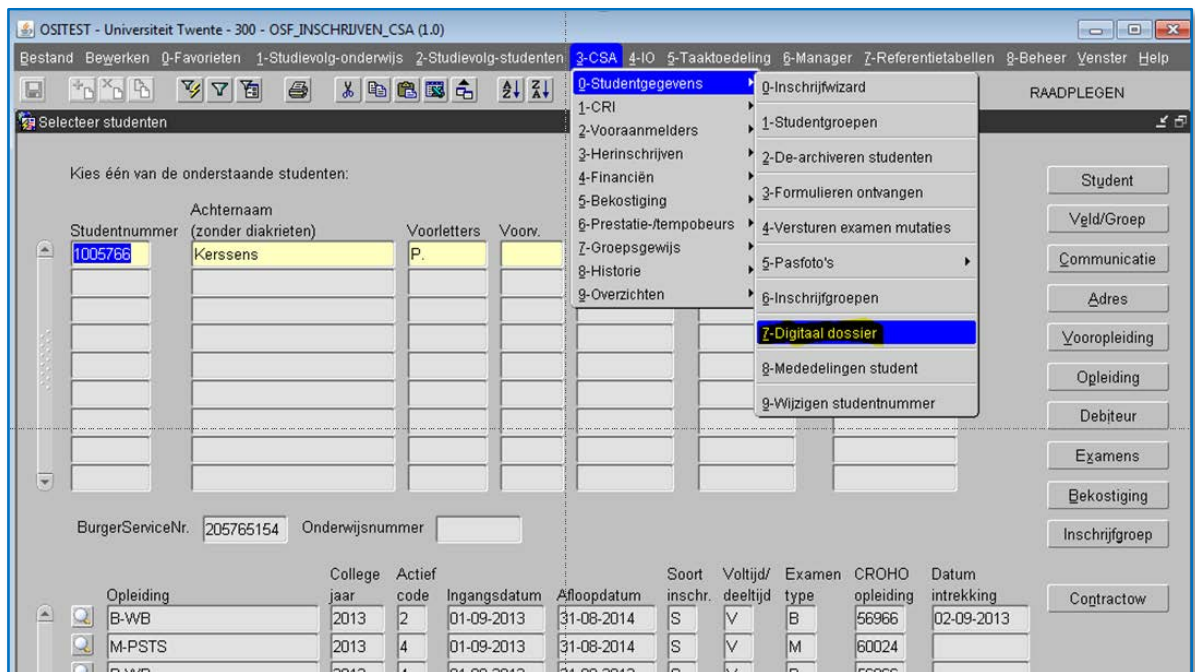

Op dat moment wordt er verbinding gemaakt met Decos. Je komt dan gelijk uit bij het dossier in Decos van de desbetreffende student. Voorwaarde is wel dat je de beschikking moet hebben over een Decos account en toegang hebt tot de studentgegevens.

2. Verder in Decos: inloggen

De eerste keer dat je naar Decos gaat, moet er ingelogd worden. Daarna worden je gegevens bewaard en hoef je niet meer in te loggen: je wordt rechtstreeks naar het dossier geleid.

3. View aanpassen in Decos

De view waarmee je in Decos komt, zal waarschijnlijk niet de view zijn die je gewend bent. Het ziet er anders uit. Je kunt dit als volgt aanpassen:

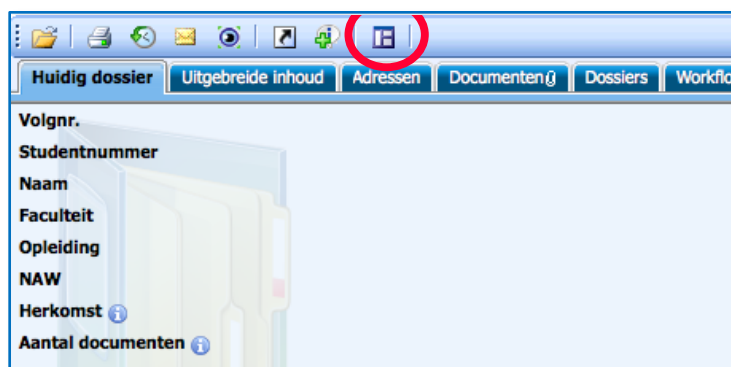

4. Document selecteren in Decos

Klik op de tab "Documenten" om naar de documenten te gaan.

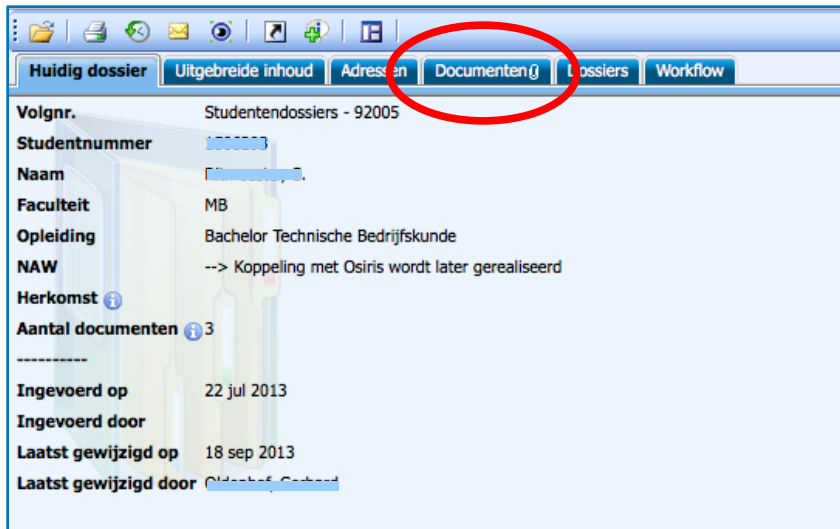

Klik vervolgens op het document dat je wilt zien.

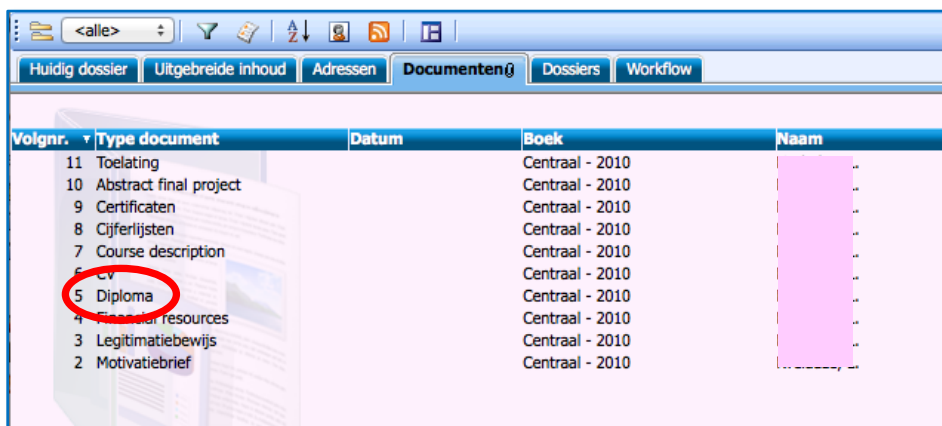

Tot slot, dubbelklik op de afbeelding om het document te openen.

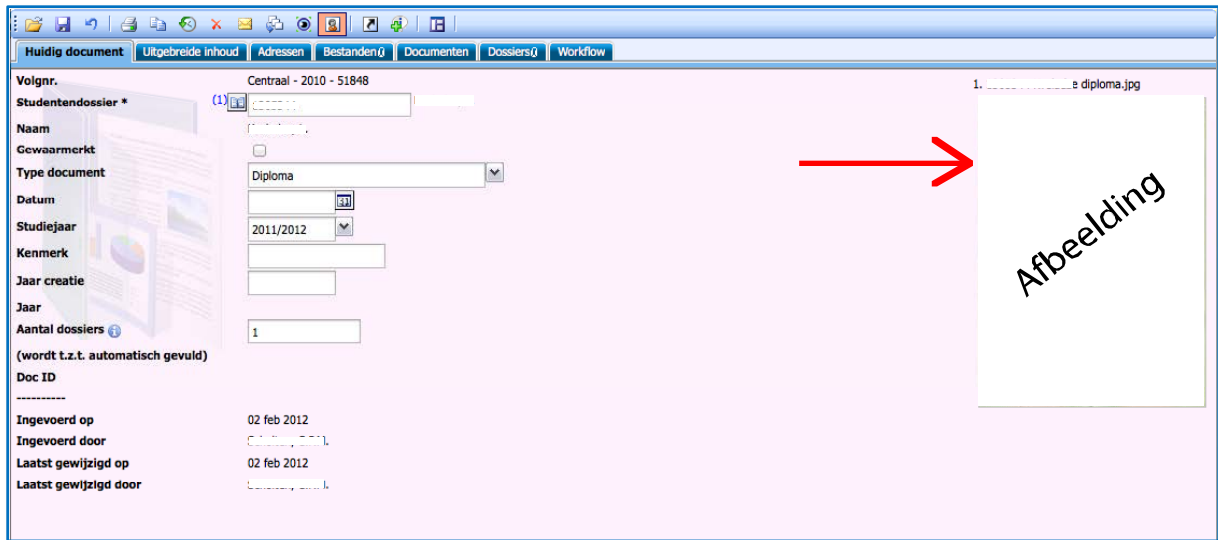

5. Afsluiten

Geadviseerd wordt om Decos na het raadplegen af te sluiten.

Wanneer je dat niet doet, blijft Decos openstaan bij het geraadpleegde dossier. De volgende keer dat je een dossier wilt raadplegen vanuit Osiris, wordt voor Decos weer een nieuw window geopend, de daarop volgende keer weer een nieuw window enz. Met als gevolg veel verschillende geopende decos-windows op je desktop.